

Übersichtsplan M. 1:25.000

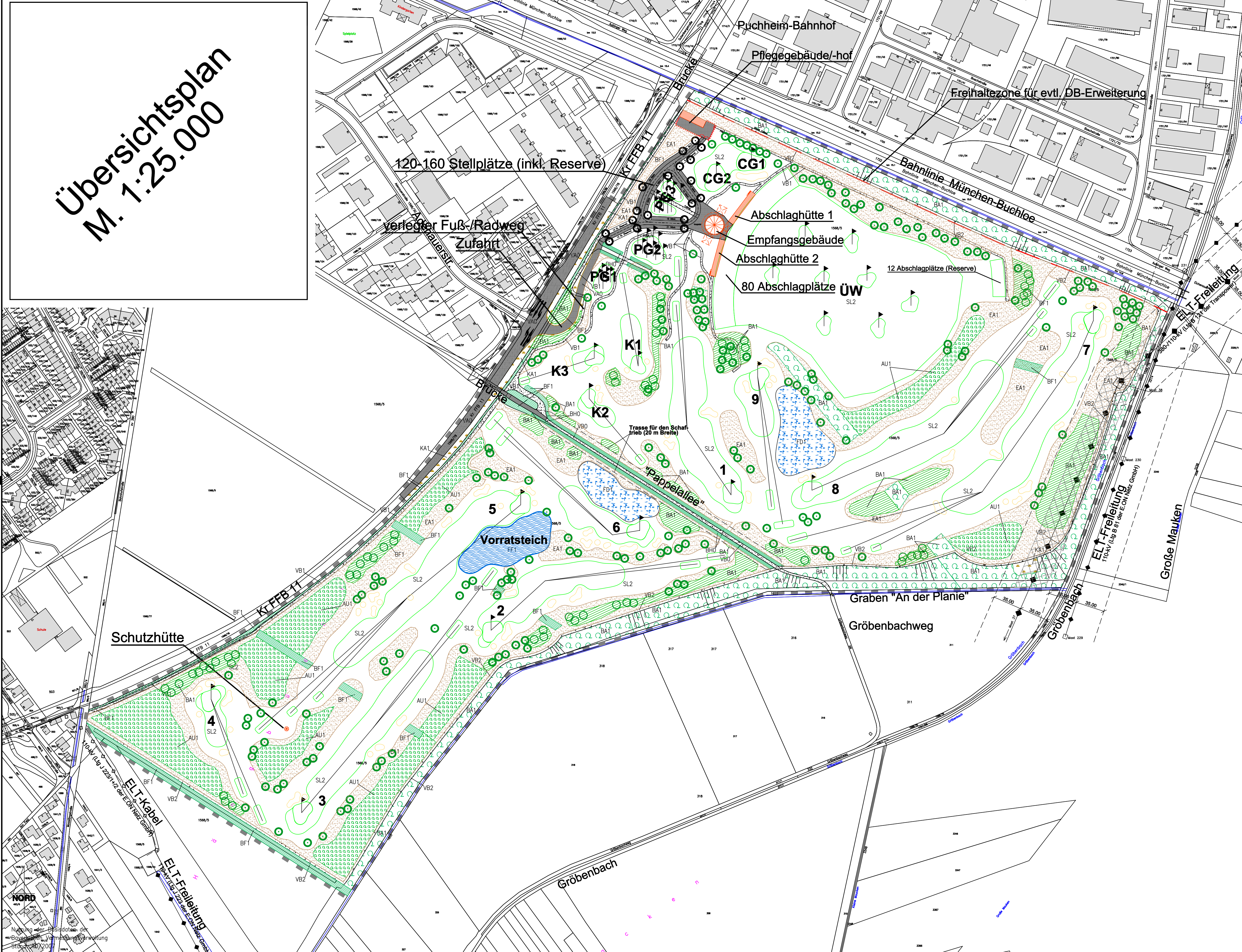

Legende Biotoptypen

Darstellung	Beschreibung	Biotyp
	Wald, Jungwuchs (Ersatzaufforstung)	AU1
	Feldgehölz (Bestand/Planung)	BA1
	Baumreihe	BF1
	Einzelbaum	BF3
	Allee	BH0
	Glattgraswiese (Rough)	EA1
	Tümpel (periodisch) (Feuchtgebiete)	FD1
	Teich (Beregnungsteich)	FF1
	Gebäude	HN1
	Stellplätze, Fahrgassen und Gebäudeumfeld	HV3
	Ruderaler feuchter Saum bzw. Hochstaudenflur	KA1
	Grün ("Green")	
	Sandhindernis ("Bunker")	
	Bahnnummer (K=Kurzplatz)	
	Spielbahn ("Fairway")	
	Halbrauhes ("Semirough")	
	Abschlag ("Tee")	
	Chipping-Grün ("Chipping-Green")	CG
	Putting-Grün ("Putting-Green")	PG
	Übungswiese ("Driving Range")	ÜW
	Verkehrsstraßen	VA0
	Wirtschaftsweg, asphaltiert	VB0
	Feldweg, befestigt	VB1
	Feldweg, unbefestigt	VB2

Allgemeine Legende

	ELT-Freileitung
	Flurstücksgrenze/-nummer
	Gebietsgrenze

Gemeinde Puchheim Landkreis Fürstentum

Landschaftspflegerischer Begleitplan zum Bebauungsplan Nr. 53 "Golfplatz" Maßnahmenplan

Planverfasser:	Ausgefertigt:
Essen, den	Puchheim, den
Stefan Kreyszig, LandschaftsArchitekt BDLA	1. Bürgermeister Dr. Herbert Kränzin

Plan-Nr. 0707/LBP_Ma_c	SK/MP	13.10.2008/15.09.2009/	im Original
		19.01.2010	M.1:2.000

Gemeinde Puchheim
 Poststraße 2
 82178 Puchheim
 Tel.: 089/80098-0
 Fax: 089/80098-222
 eMail: gemeinde@puchheim.de

Bearbeitung: **Planung und Landschaft**
 Birgitta Große-Kreyszig
 Landschaftsarchitektin AKNW
 Stefan Kreyszig
 Landschaftsarchitekt BDLA
 Dr. Thomas Schönert
 Diplom-Biologe
 Rellinghauser Str. 334 d
 45136 Essen
 Buntspachweg 35
 53123 Bonn
 Internet www.PlanLand.net
 Telefon 0201 - 48 18 84
 Telefax 0201 - 48 18 86
 Telefon 0228 - 79 73 40
 Telefax 0228 - 79 75 56
 eMail Info@PlanLand.net

Nutzung der Basisdaten der
Bayerischen Vermessungsverwaltung
Stand: 10/2007